Sonate.

I.

Moderato.

S. Barmotine, Op. 4.

PIANO.

ff *mp* *p*

Allegro moderato. M.M. ♩= 88.

p

poco rit. *a tempo*

p *p*

rit. *a tempo*

3 3 3 3

ritenuto

Più mosso.

mp *f* *p*

poco a poco cresc.

f *p* *f*

poco accelerando

mp

Meno mosso.

poco rit.

mp *p*

Moderato. M. M. ♩ = 63.

dolce

p

p

mp

mf

f

8

8

Allegro moderato.

f

mp

f

3

3

3

mp

8

10

f

5

Moderato.

f

p

p

poco rit.

Allegro moderato.

p

poco a poco ritenuto

Allegro moderato.

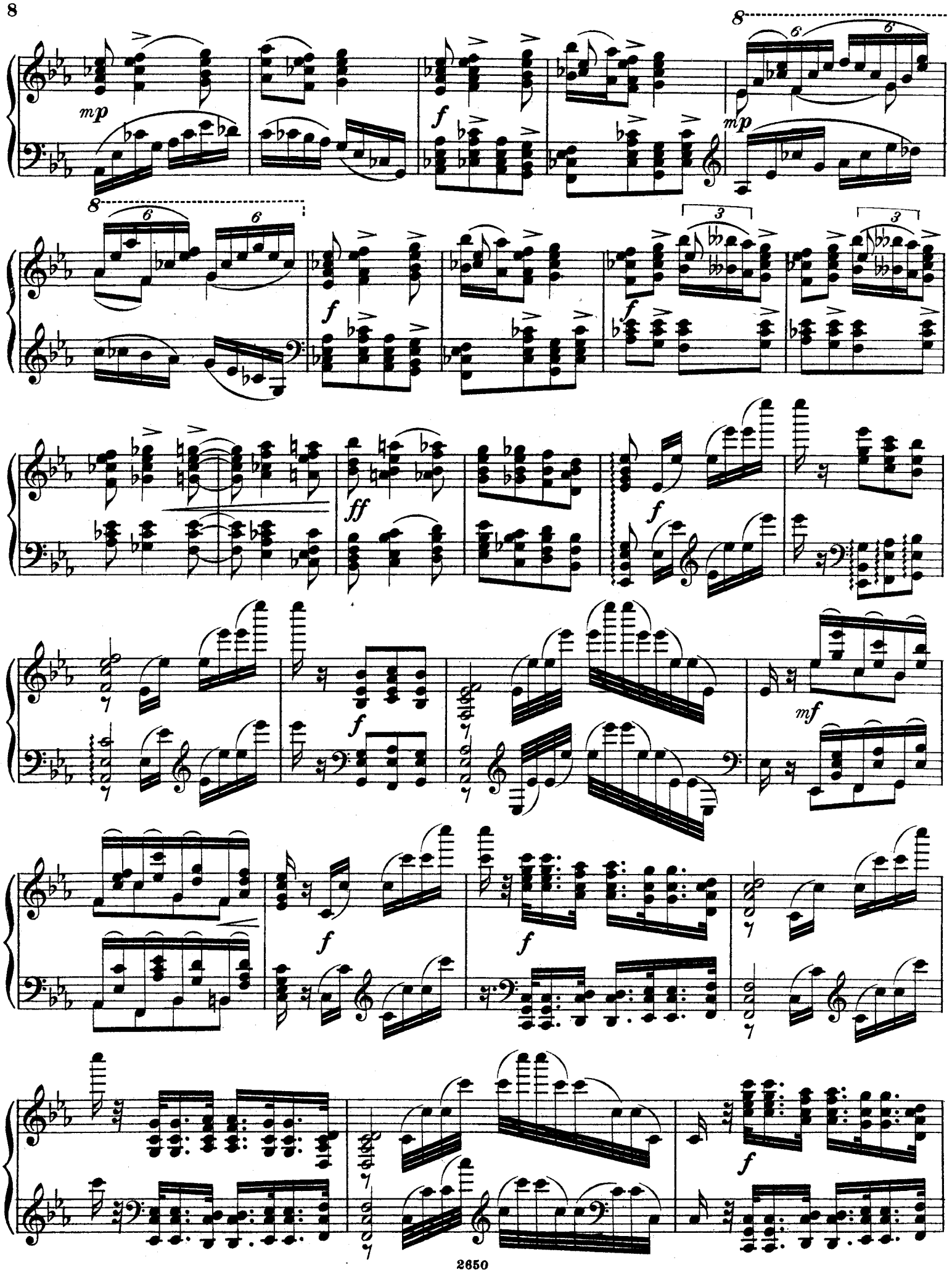
mp
f
mp
f
f
ff
f
f
mf
f
f
f

poco a poco cresc.

Tempo I.

ff

f

p

Allegro moderato.

p

poco rit.

p

a tempo

p

rit. *a tempo*

ritenuto - - - - Più mosso.

cresc.

Meno mosso.

poco a poco rit.

p

dim.

pp

Moderato.

dolce

p

p

mp

f

8

8

Allegro moderato.

mf

cresc.

f

f

mf

mf

f

f

ff

8

6

6

6

poco rit.

5

ff

II.

Adagio sostenuto. M.M. ♪=66.

p cantabile

p

poco rit.

6

Poco più

p

mosso.

poco a poco cresc.

p

poco a poco cresc.

p

p

p

poco rit.

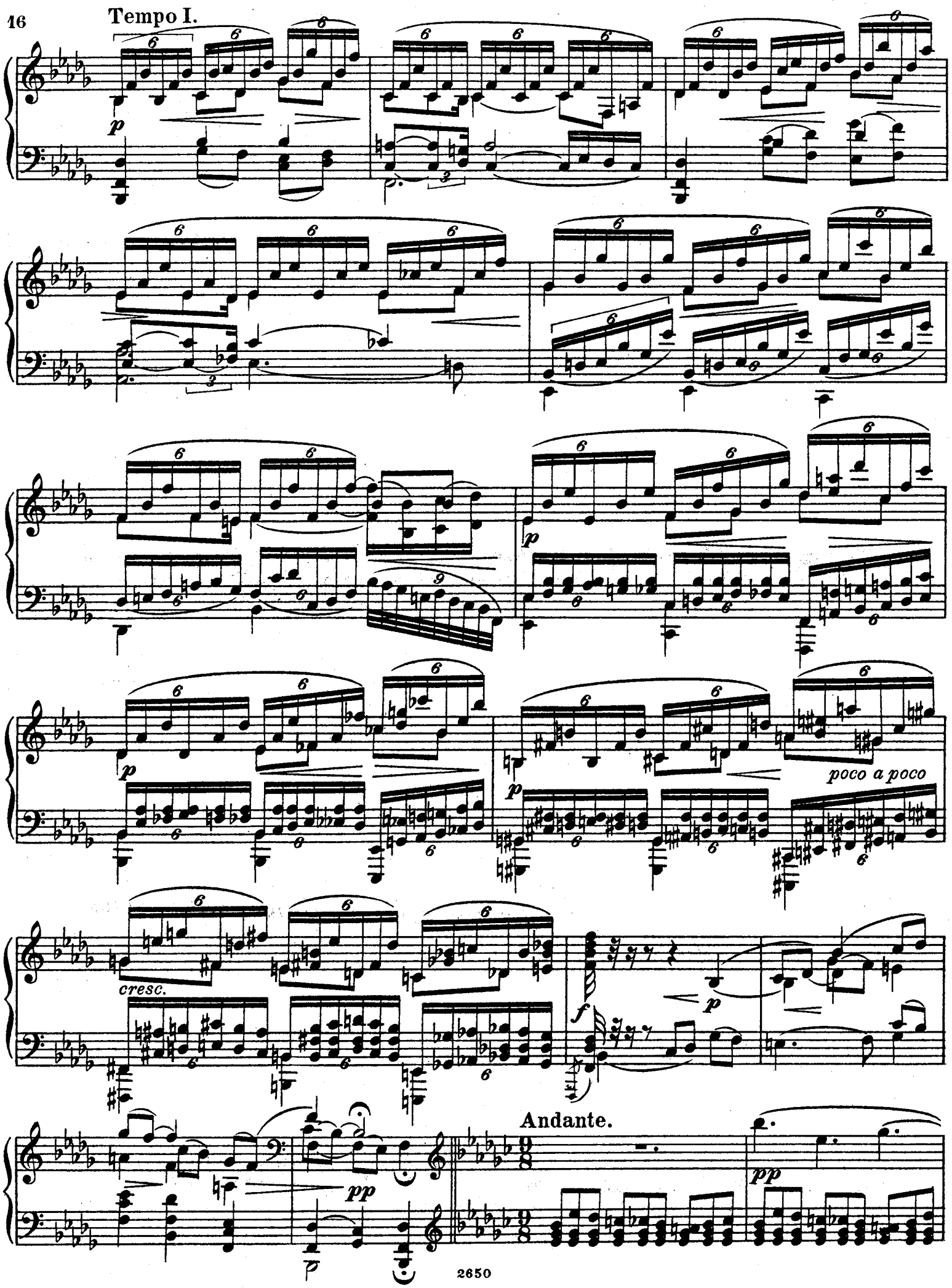
Tempo I.
p
p
p
p
poco a poco
cresc.
f
p
pp
Andante.
pp

pp

p

poco a

poco cresc.

ff

mf

p

f *mp* *p*

poco rit. *pp* *p* *a tempo* *p*

poco rit.

Tempo I.

cantabile

p

p

p

mp

Andante.

mf

fp

p

p

Tempo I.

ten.

p

Scherzo-Finale.
III.

Moderato.

Vivace grazioso. M. M. ♩ = 142.

poco rit. a tempo

mp

mf

poco cresc.

poco rit.

a tempo

mp

p

p

mp

mp

p

p

mp

mp

mf

cresc.

f

mf

mp

poco a poco cresc.

mf

Tempo I.

Vivace grazioso.

poco a poco cresc.

f

8

6

f

Andantino.

mp

pp

mf

pp

mf

p

Poco meno mosso.

p

p

p

p

dim.

p poco rit.

pp

Andantino.

mp *pp* *pp* *mf* *poco a poco* *dim.* *rit.* *pp* *p*

Tempo I.

p *p* *p* *p*

Vivace grazioso.

pp

8

p

8

poco

rit.

a tempo

mp

p

mp

mf

poco rit.

a tempo

mp

p

mp

p

mp

8

mp

p

p

mp

8

mp

mp

poco a poco

cresc.

f

8

mf

mp

poco a poco

cresc.

f p

Tempo I.

Vivace grazioso.

Più mosso.

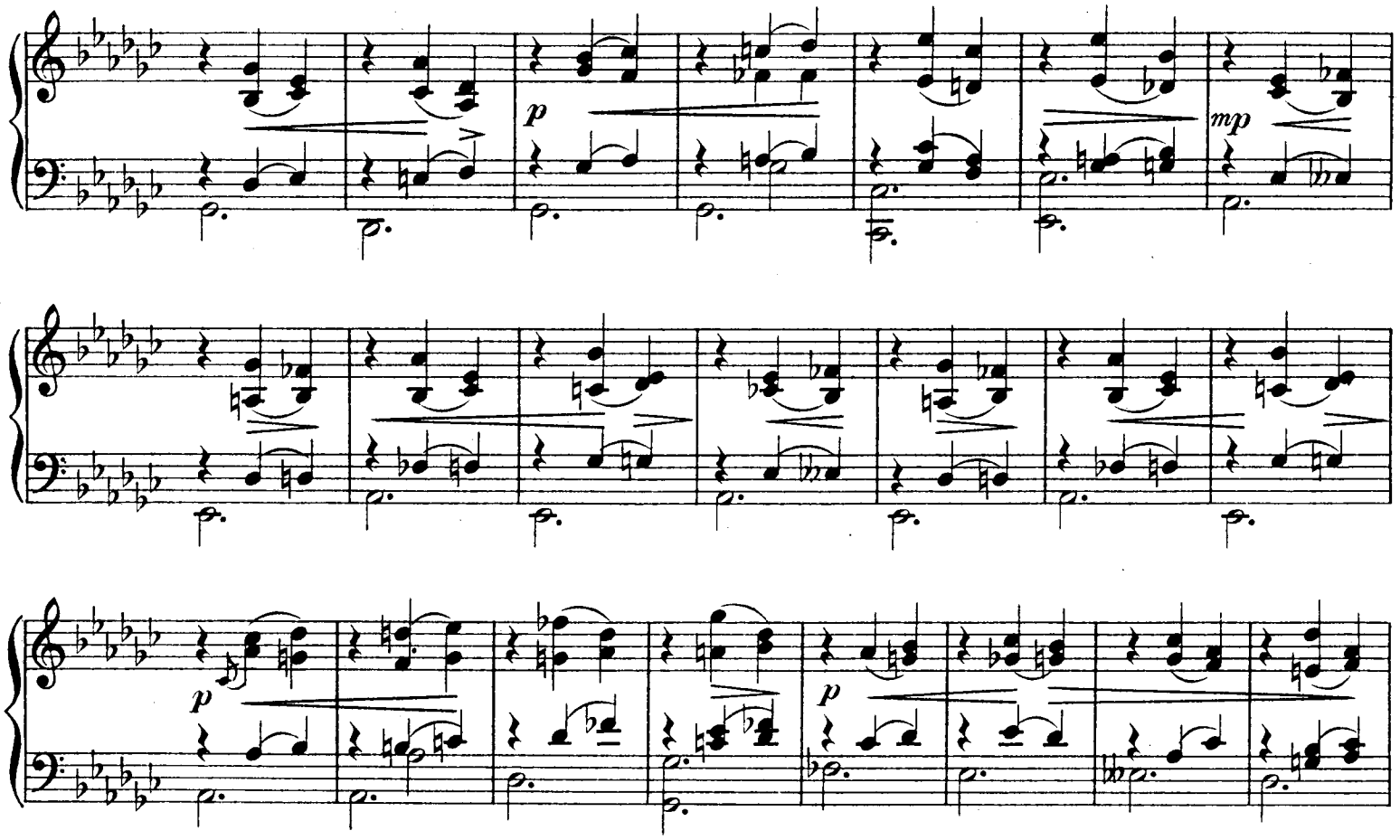
p
mp
p
p
p
p

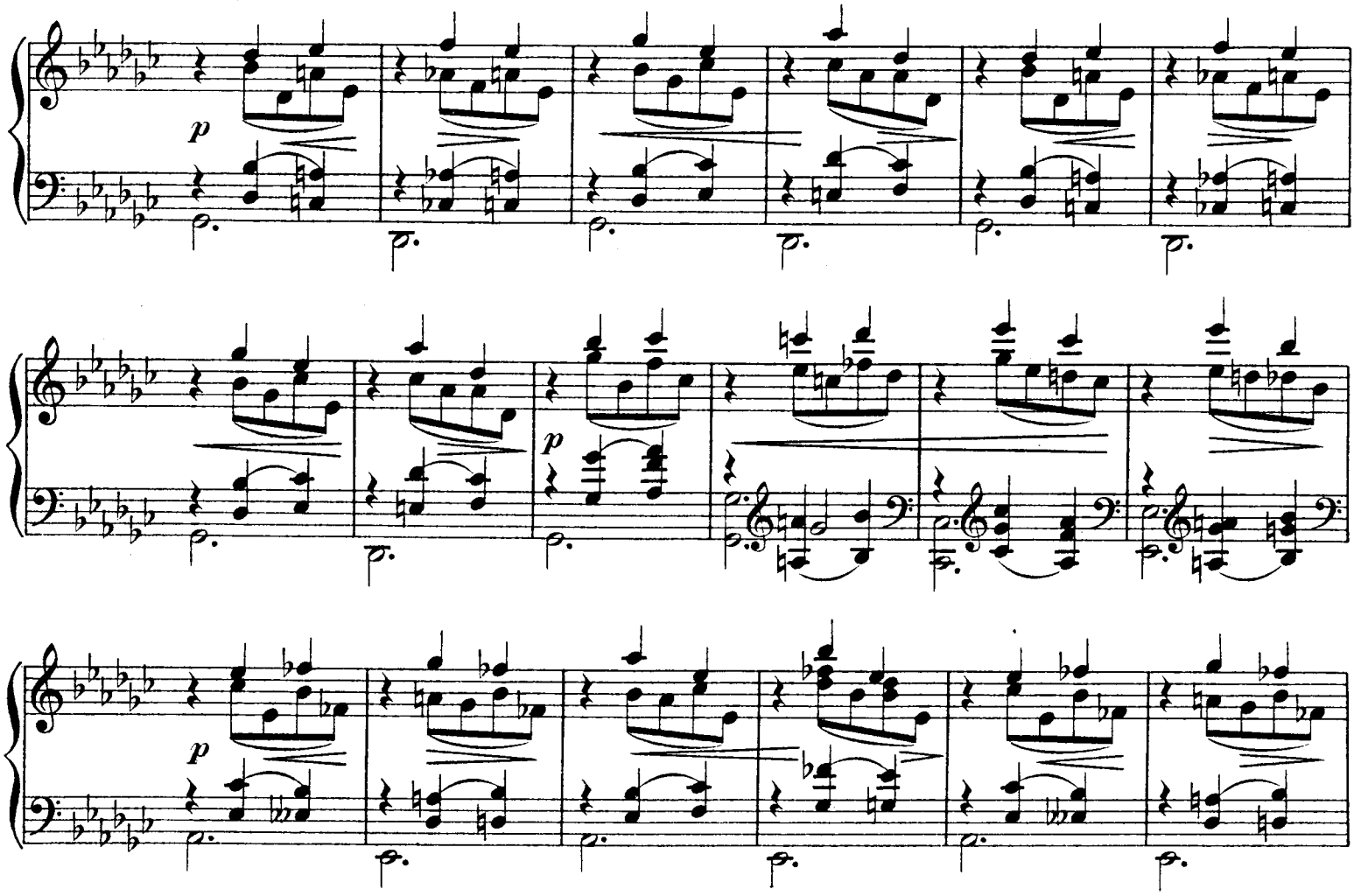
p
p
p

p *poco* *a* *poco* *cresc.*

8

cresc.

8

f

8

f

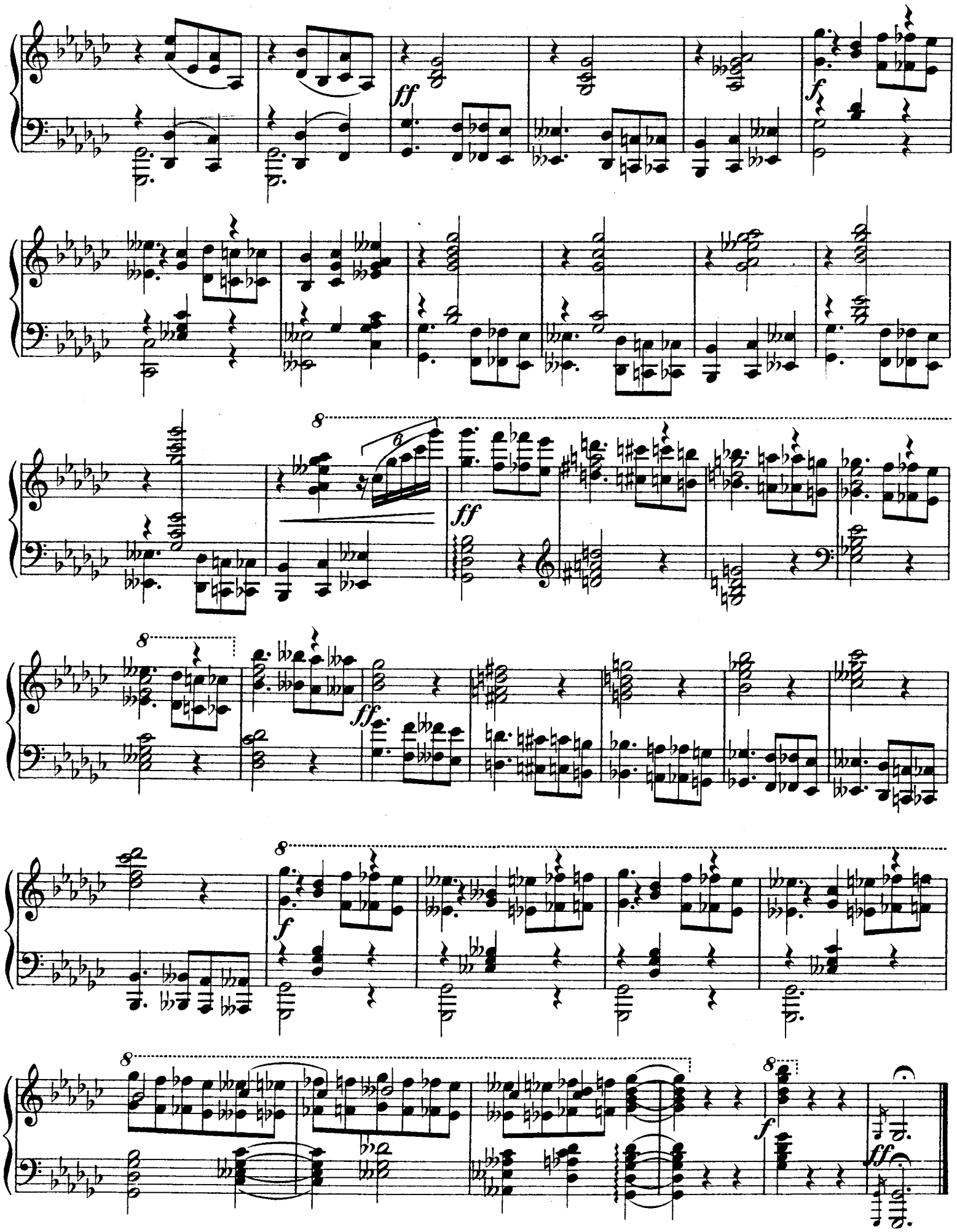

Stich und Druck von C. G. Röder G.m.b.H., Leipzig.